公告用

臺灣南區113學年度高級中等學校音樂班特色招生甄選入學聯合術科測驗
聽寫試題

一、 音程 10%

1.	2.	3.	4.	5.
完全四度	大三度	小六度	小三度	完全五度
6.	7.	8.	9.	10.
大二度	小七度	小二度	增四度(減五度)	大七度

二、 節奏 20%

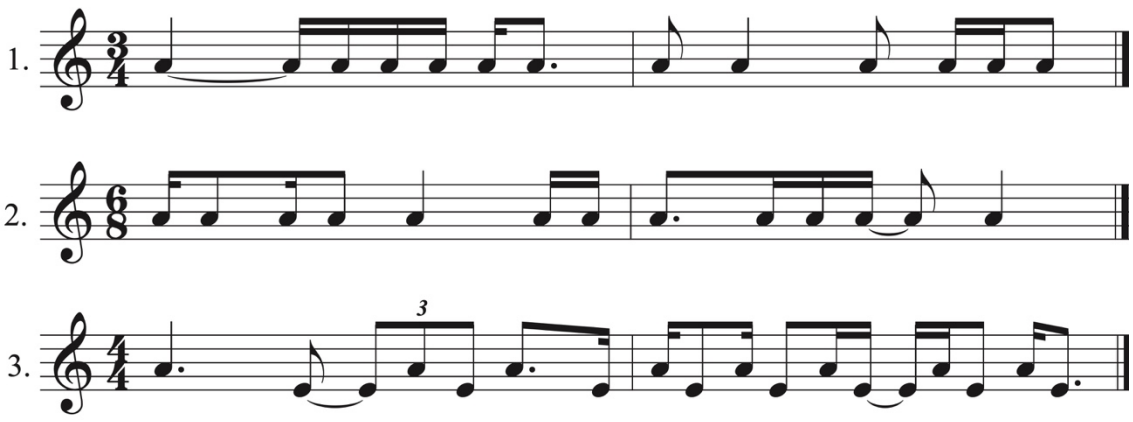

三、 曲調 20%

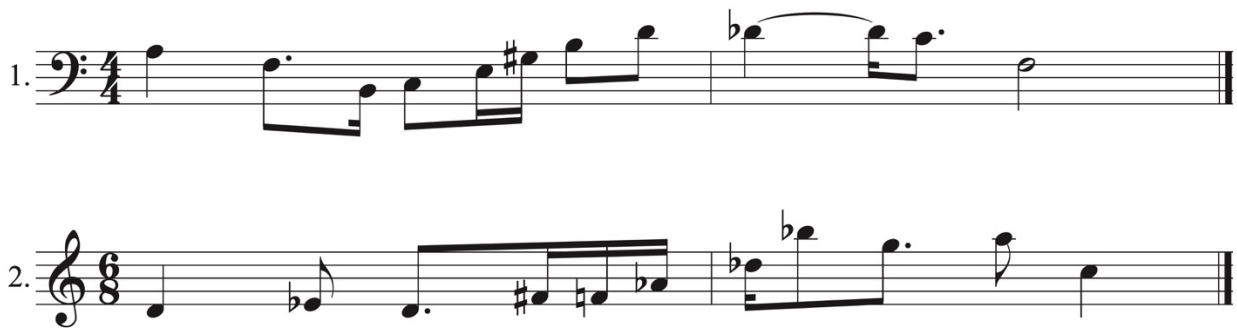

臺灣南區113學年度高級中等學校音樂班特色招生甄選入學 聯合術科測驗委員會

四、 二聲部曲調 20%

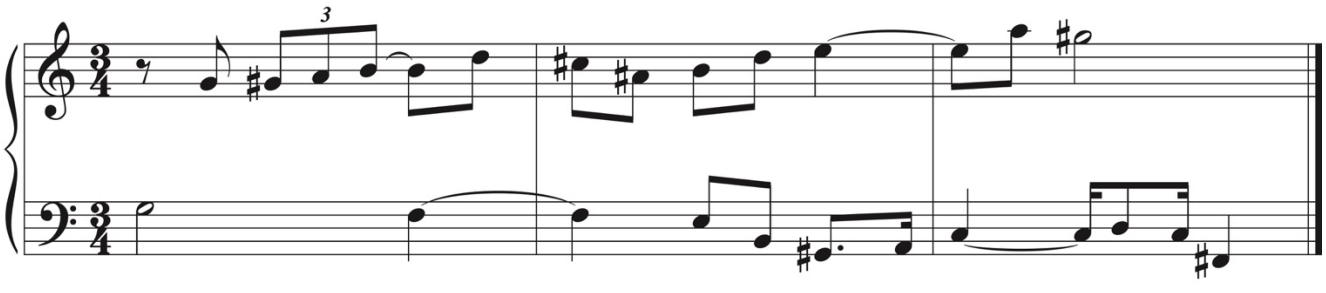

五、 和絃性質 10%

1.	2.	3.	4.	5.
大三和弦	減七和弦	小三和弦	屬七和弦	減三和弦
6.	7.	8.	9.	10.
大三和弦	小三和弦	增三和弦	屬七和弦	減七和弦

六、 和聲進行 20%

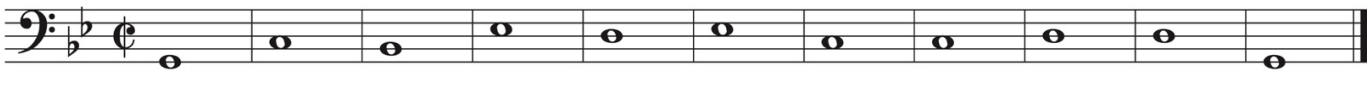

g小調： i　V4/2　i6　iv6　V7　VI　iv　ii ø6/5　i6/4　V　i