

一、會勘時間：114 年 12 月 03 日 09 時 30 分。

二、與會人員

人員	單位	職稱	簽名
專家學者：			詳如簽到表。
吳建勳	台南市景觀工程商業同業公會	榮譽理事長	
學校：			
林彥廷	國立臺南女子高級中學	總務主任	
林宜貞	國立臺南女子高級中學	學務主任	
其他：			

三、會勘結果：總計危樹 0 棵；染病(可治療)樹木 0 棵。

地點	樹種及數量	樹木評估報告	處置建議
操場北側空地	移除可可椰子 2 棵	1. 該處將進行整地工程，做為學生集合地點，可可椰子落果及落葉影響學生安全。 2. 上述移除樹木非屬臺南市政府農業局列管之珍貴樹木。 3. 可可椰子樹底部基盤裸露，原有根系受損，生長條件不佳。 4. 綜合上述故建議移除。 5. 移除後建議補植植栽。	<input checked="" type="checkbox"/> 移除後於原地補植 <u>小花紫薇 2</u> 棵 <input type="checkbox"/> 移植至校內 _____ (地點) 棵 <input type="checkbox"/> 進行 _____ (病蟲害名稱) 防治 棵 <input type="checkbox"/> 其他： _____
實踐樓東側	印度紫檀 1 棵	1. 主幹腐朽孔洞超過斷面 2/3，基於安全及風險評估建議移除。 2. 上述移除樹木非屬臺南市政府農業局列管之珍貴樹木。	<input checked="" type="checkbox"/> 移除後於原地補植 <u>小花紫薇 1</u> 棵 <input type="checkbox"/> 移植至 _____ (地點) _____ 棵 <input type="checkbox"/> 進行 _____ (病蟲害名稱) 防治 棵 <input type="checkbox"/> 其他： _____

自強樓與樂群樓交界處北側	大王椰子 1 棵 (不移動)	1. 該處為學生進出建築之通道旁，椰子落葉影響學生安全。 2. 建議以每年生長旺季適期修剪提升安全。	<input type="checkbox"/> 移除後補植 棵 <input type="checkbox"/> 移植至__ (地點) __ 棵 <input type="checkbox"/> 進行 (病蟲害名稱) 防治 棵 ■ 其他： <u>適期修剪。</u>
力行樓南側	麵包樹 16 棵 (不移動)	1. 目前樹勢尚佳，適時修剪處理即可。	<input type="checkbox"/> 移除後補植 (樹種) 棵 <input type="checkbox"/> 移植至校內 (地點) 棵 <input type="checkbox"/> 進行 (病蟲害名稱) 防治 棵 ■ 其他： <u>適期修剪。</u>

四、會勘照片(每一區一列三張照片，視實際會勘情形增列)

地點/樹種/ 數量	該區全景照片 (需含專家學者、學校代表至少「各」1 人)	染病或死亡樹木全貌 (取最嚴重之 1 棵即可)	病徵部位照片 (取最嚴重/明顯部位即可)
操場北側空地/可可椰子 /2		本區無染病或死亡樹木。	本區無染病或死亡樹木。



實踐樓東側/
印度紫檀/1

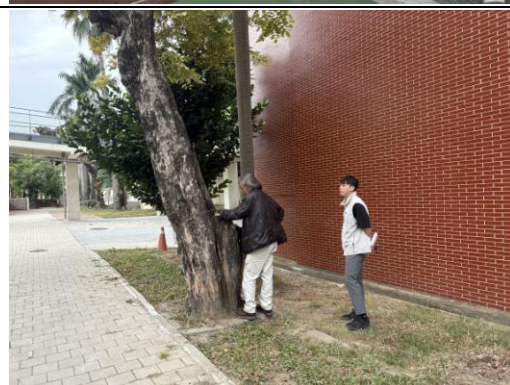

樹幹已受白蟻侵害，樹洞腐朽。



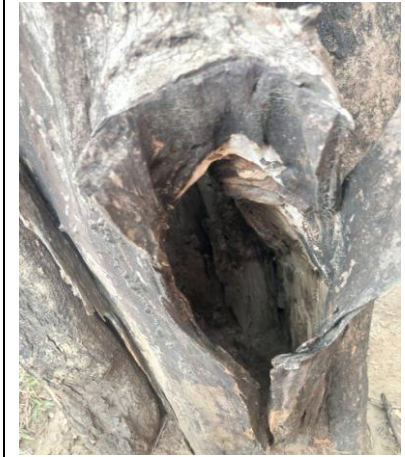

自強樓與樂
群樓交界處
北側/大王椰
子/1



本區無染病或死亡樹木。

本區無染病或死亡樹木。

力行樓南側/
麵包樹/16



本區無染病或死亡樹木。

本區無染病或死亡樹木。